

ERDGESCHOSS

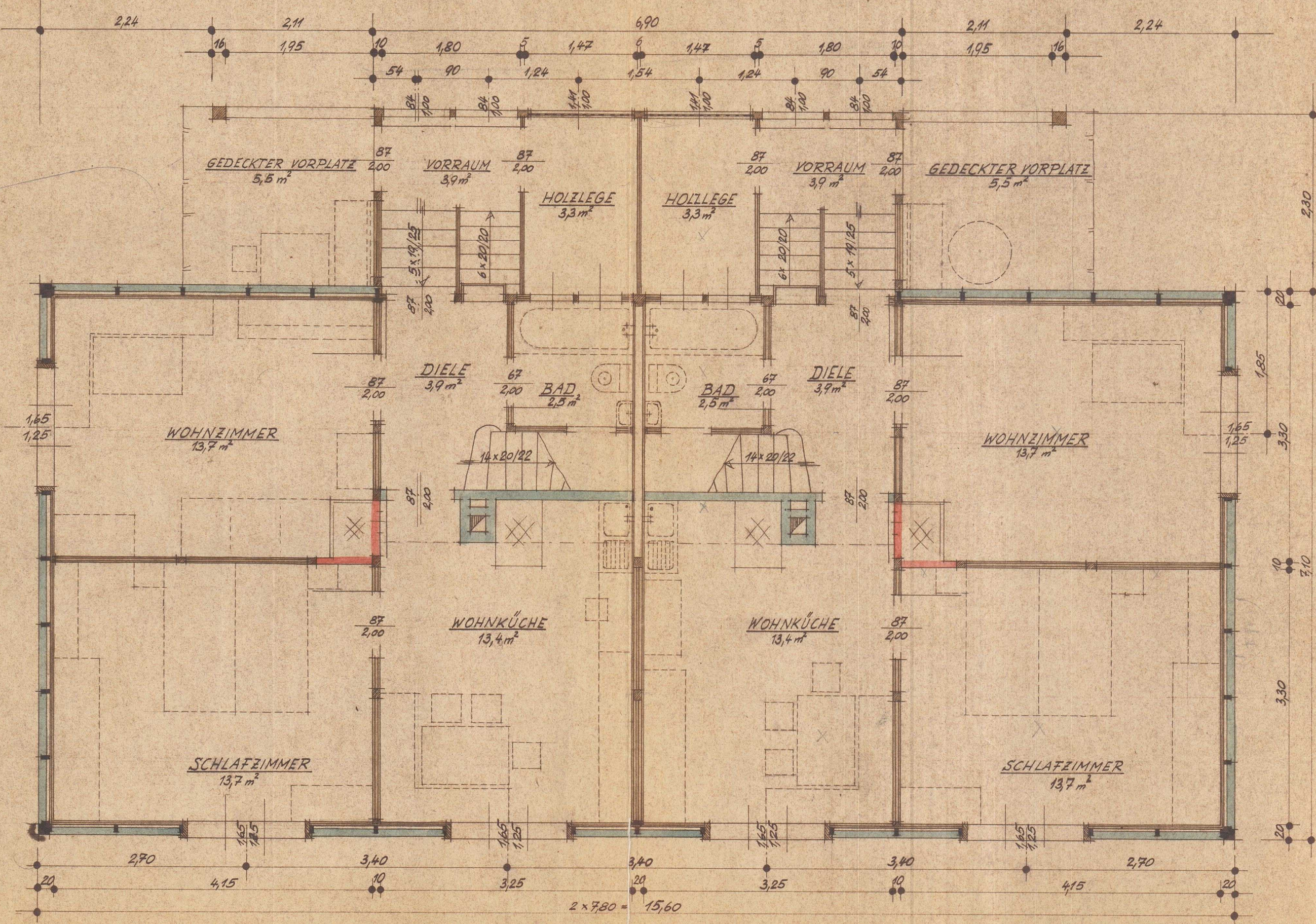

QUERSCHNITT

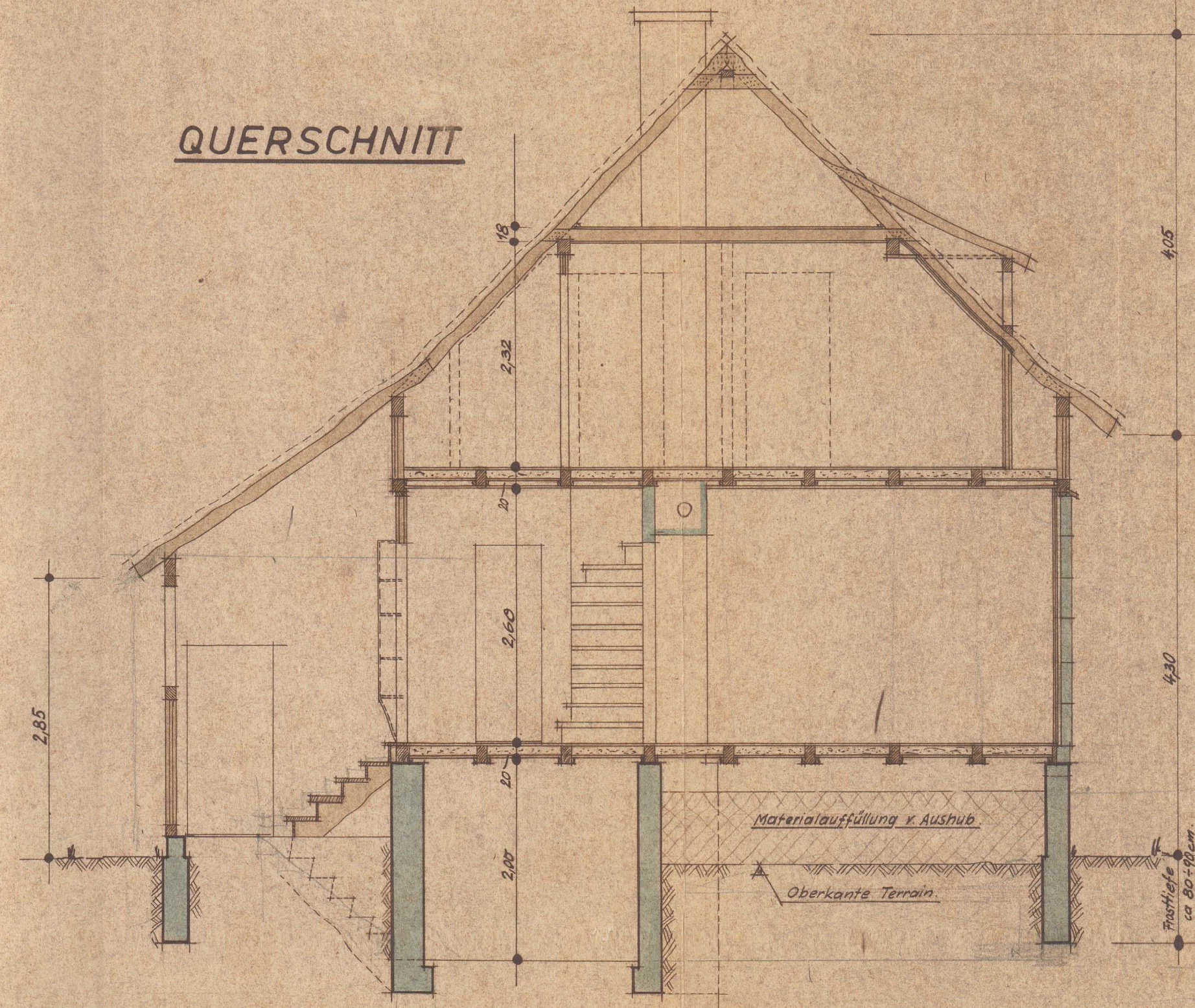

KELLERGESCHOSS

NORMALE AUSFÜHRUNG: HALB-UNTERKELLERT VARIANTE FÜR TOTALE UNTERKELLERUNG

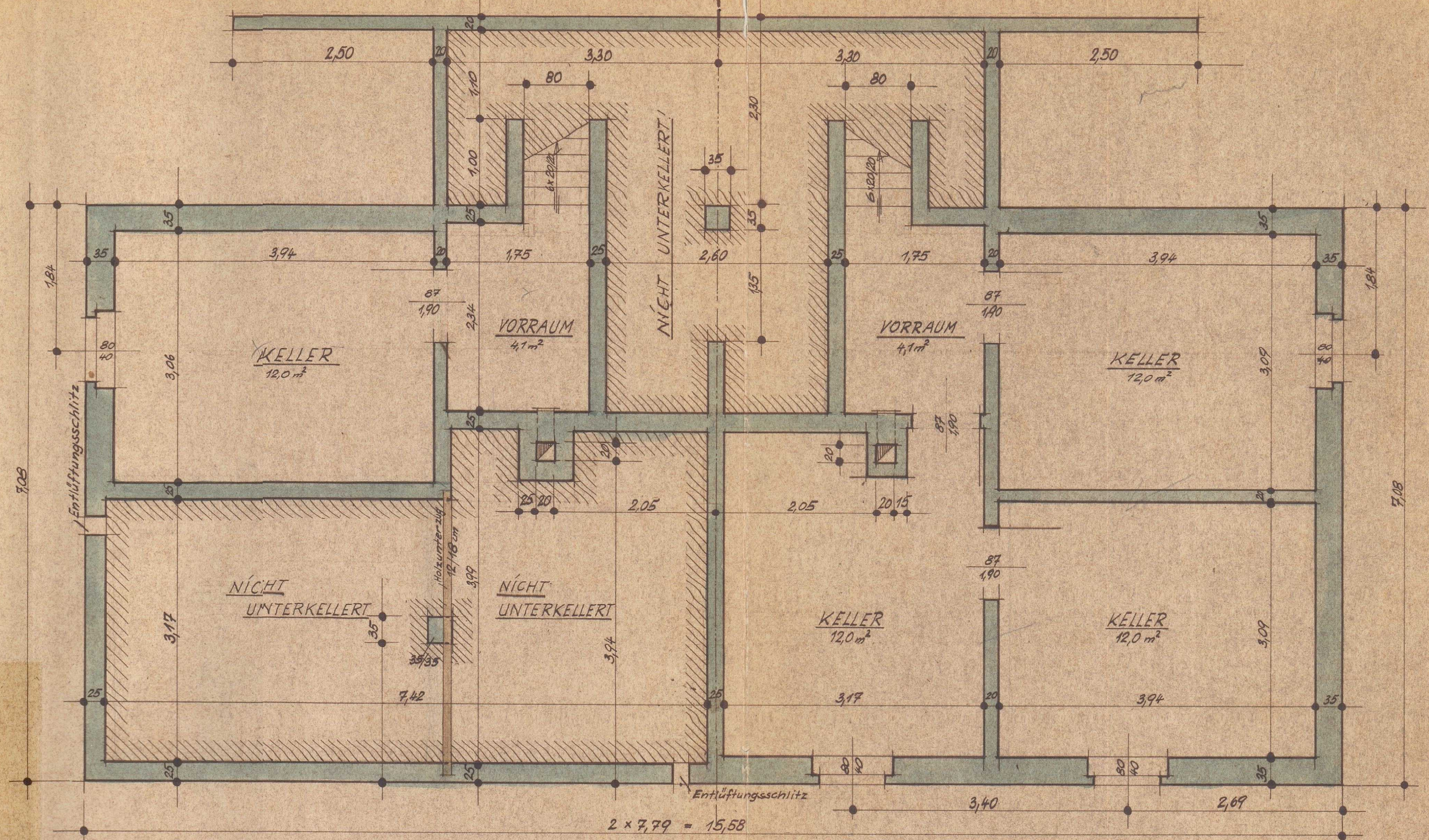

AUSGEBAUTES DACHGESCHOSS

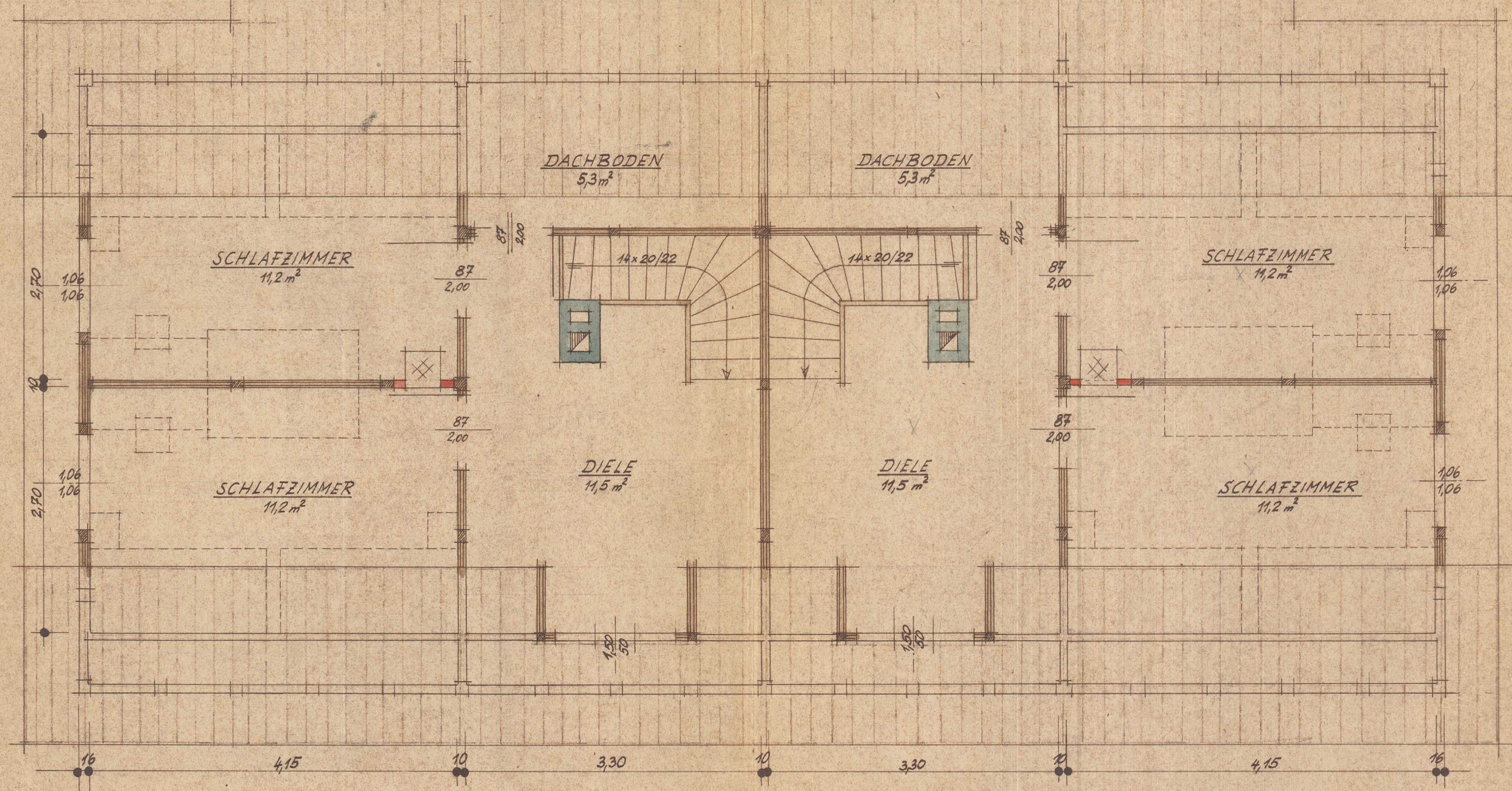

Seraphin Pümpel & Söhne Baumeister - Holzindustrie Feldkirch, Vorarlberg	
Maßstab: 1=50	Benennung: GRUNDRISS UND QUERSCHNITT
Zeichnungs-Nr.: 160/II	Doppelhaus 'ERIKA'
Erteilt für:	Erteilt durch: