Vorarlberg Atlas Flächenwidmungsplan

rechts: -54871; hoch: 234833 | rechts: -54355; hoch: 234833

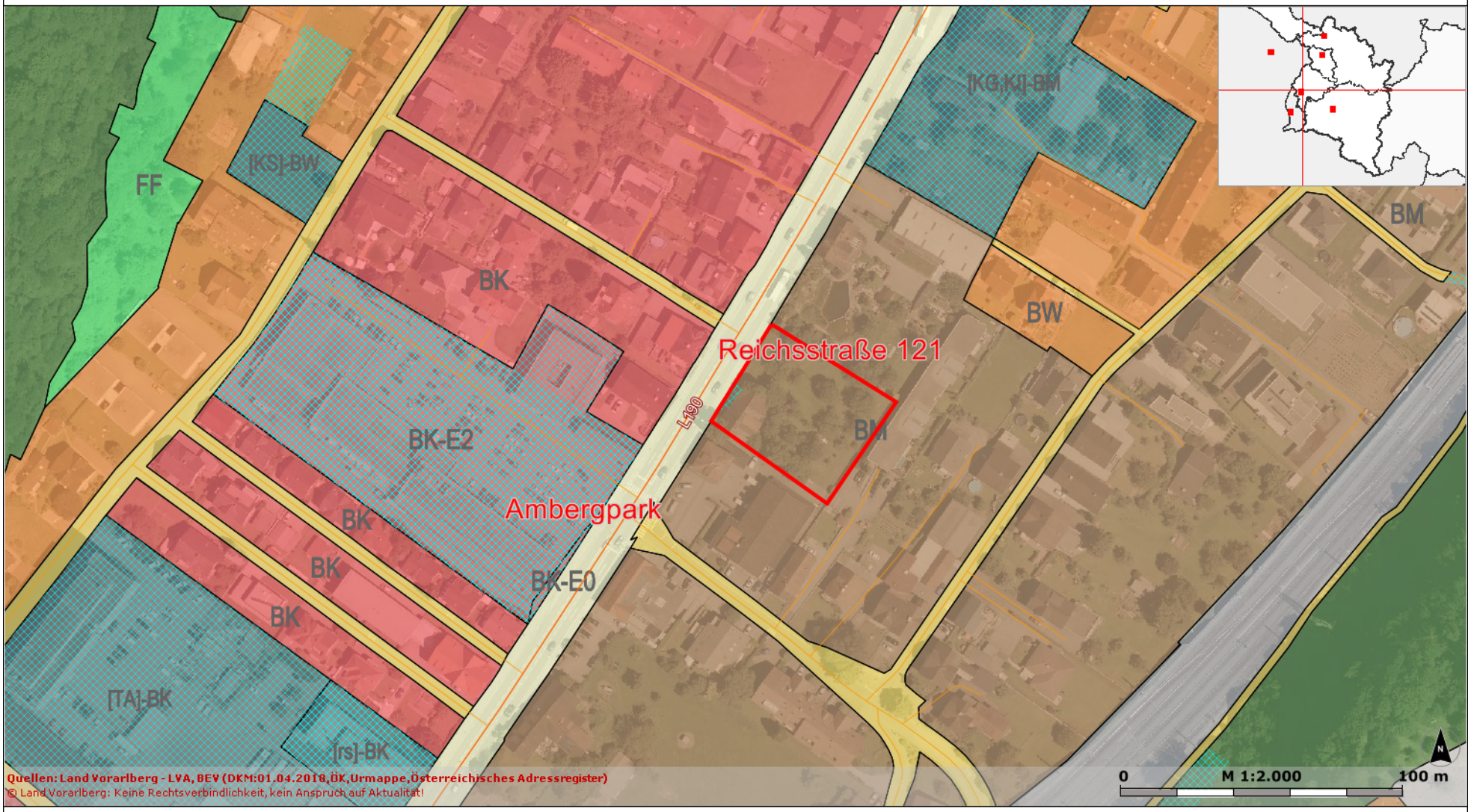

Quellen: Land Vorarlberg - LVA, BEV (DKM:01.04.2018,ÖK,Urmappe,Österreichisches Adressregister)

© Land Vorarlberg: Keine Rechtsverbindlichkeit, kein Anspruch auf Aktualität!

rechts: -54871; hoch: 234551 | rechts: -54355; hoch: 234551

Karte erstellt am: 23.11.2018