Vorarlberg Atlas Vandans,m Bahnhofstraße

rechts: -35570; hoch: 217761 | rechts: -35312; hoch: 217761

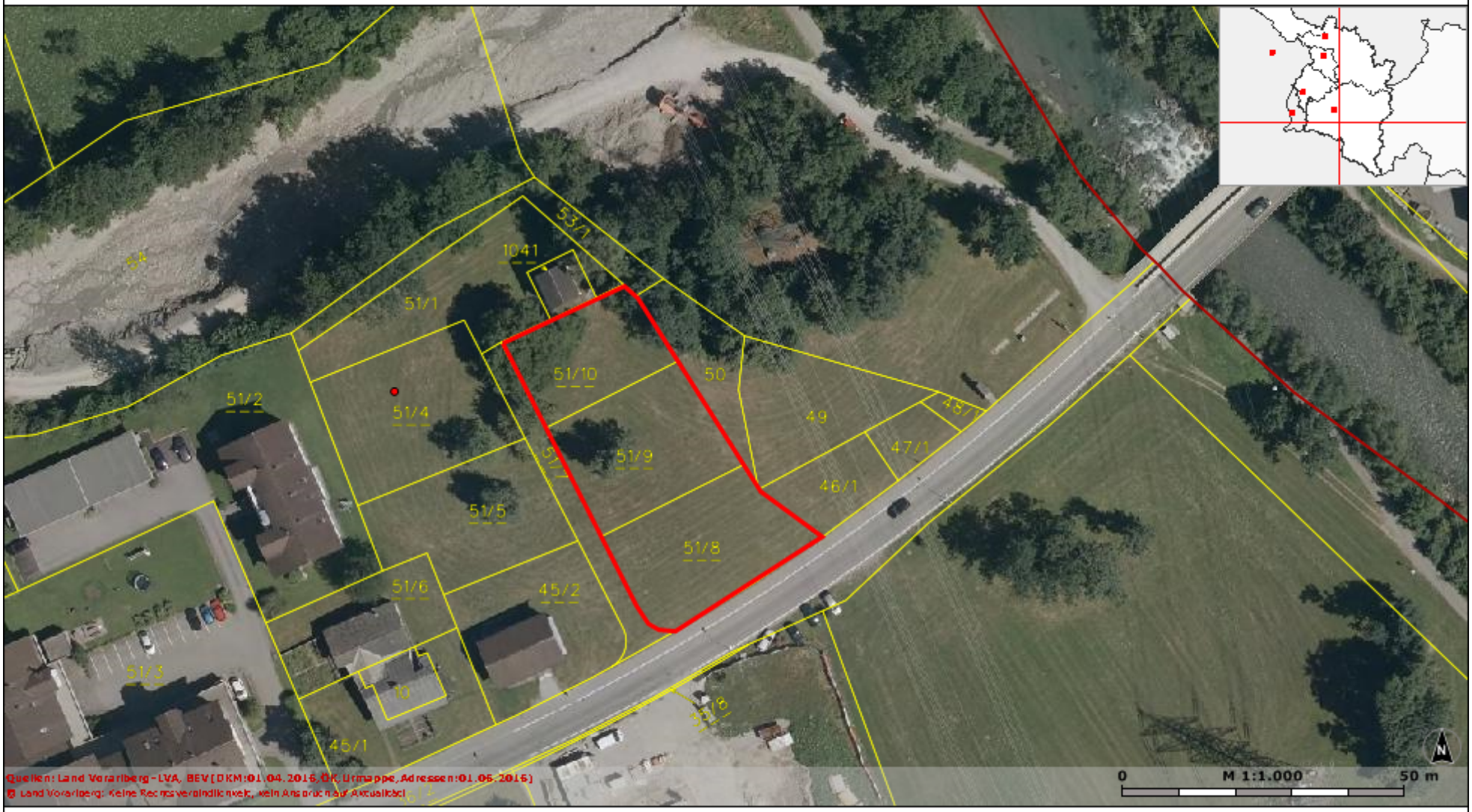

rechts: -35570; hoch: 217620 | rechts: -35312; hoch: 217620

Karte erstellt am: 29.11.2016